

平成23年1月12日

踏切と～まれ！

『厳寒季の踏切事故防止キャンペーン』を行います！

JR北海道では、1月21日から1月31日まで、凍結路面でのスリップ等による踏切事故の防止を図り、安全・安定輸送を確保するため、「厳寒季の踏切事故防止キャンペーン」を実施します。

踏切事故は、昨年度11件発生しており、そのうち9件が12月から3月の間に発生しています。

平成22年1月29日に函館線深川～妹背牛間の深川6号線踏切で発生した事故では、特急列車とダンプトラックが衝突し、42名のお客様が怪我をされております。

本年度について、12月以降で踏切事故は発生しておりませんが、これから本格的な厳寒季を迎えるにあたり、道路はますます滑りやすい危険な状態になることが想定されます。

踏切事故防止キャンペーンでは、社員による踏切・駅頭での啓発活動などを通して「踏切手前での確実な一旦停止」「早めのブレーキとスピードダウン」など、踏切での安全通行をドライバーに呼びかけるとともに、道路管理者に対して踏切前後の早め除雪と踏切手前でのスリップ防止対策の強化を要請していきます。



【啓発活動風景】

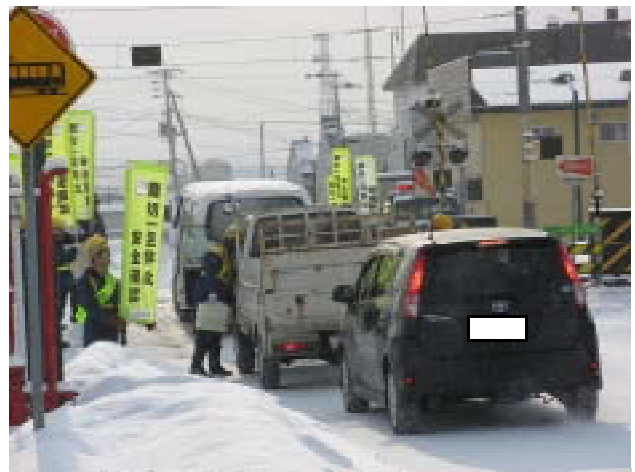

【啓発活動風景】

実施期間

平成23年1月21日（金）から1月31日（月）までの11日間

実施内容

- ・ テレビ、ラジオCMによる踏切事故防止の呼びかけ
- ・ 踏切、駅頭等でのパンフレット、ポケットティッシュ配布による啓発活動
- ・ 主要駅、列車内での放送案内による協力要請
- ・ 特急列車の客室内情報表示装置による協力要請
- ・ 関係機関・企業及び各団体等への啓発依頼

踏切事故防止PR活動

各地区において踏切事故防止のPR活動を行います。PRに際しては、ノボリを掲出し各地区のJR社員が踏切事故防止キャンペーン用ポケットティッシュやパンフレットを配布し、JRご利用の皆様や踏切通行者の皆様に広く踏切事故防止のお願いを呼びかけていきます。

なお、1月25日篠路駅構内〔札幌篠路線踏切〕及び1月27日発寒中央駅構内〔発寒小学校踏切〕については、鉄道警察隊も参加していただき啓発活動を行う予定となっております。

| | | | | | |
|------|---|--------|------------------|--------------------|------------------|
| 本社直轄 | 1月21日(金) | 函館線 | 岩見沢～峰延 | 旧国道踏切 | 9:30～ |
| | | | 野幌駅構内 | 国道踏切 | 10:00～ |
| | 1月24日(月) | 函館線 | 白石駅構内 | 川下街道踏切 | 10:30～ |
| | 1月25日(火) | 札沼線 | 篠路駅構内 | 札幌篠路線踏切 | 10:30～ |
| | 1月26日(水) | 室蘭線 | 東室蘭駅コンコース | | 11:00～ |
| | 1月27日(木) | 函館線 | 白老～社台 発寒中央駅構内 | 小沼線通り踏切 発寒小学校踏切 | 13:40～ 10:30～ |
| 釧路支社 | 1月21日(金) | 根室線 | 白糠駅構内 | 東山踏切 | 9:00～ |
| | | | 十勝清水駅構内 | 日勝踏切 | 9:30～ |
| | | | 釧路～東釧路 | 木工場踏切 | 10:00～ |
| | | | 羽帯駅構内 | 学校通り踏切 | 10:00～ |
| | | | 利別～池田 | 池田町南4線踏切 | 10:00～ |
| | | | 西帯広～帯広貨物 | 10号団地踏切 | 10:30～ |
| | | | 西帯広駅構内 | A団地踏切 | 10:30～ |
| | | | 新得駅構内 | 新得原野9号踏切 | 11:00～ |
| | | 釧網線 | 標茶駅構内 | 厚岸標茶線踏切 | 11:00～ |
| | | 根室線 | 浦幌駅構内 | 森永道路踏切 | 13:00～ |
| | | 稲土別～幕別 | 平沢道路踏切 | 13:00～ | |
| | | 利別～池田 | 池田南4線踏切 | 14:00～ | |
| | 1月24日(月) | 根室線 | 門静～厚岸 東根室～根室 | 潮見踏切 大正踏切 | 9:30～ 13:00～ |
| | 1月25日(火) | 釧網線 | 知床斜里～止別 | 野川間道路踏切 | 9:00～ |
| | 1月28日(金) | 釧網線 | 摩周～美留和 | 摩周踏切 | 9:00～ |
| 旭川支社 | 1月21日(金) | 宗谷線 | 南稚内駅構内 | 弁天通り踏切 | 9:00～ |
| | | | 名寄駅構内 | 南2丁目踏切 | 9:30～ |
| | | | 佐久～天塩中川 | トヨマナイ線踏切 | 9:30～ |
| | | 石北線 | 北旭川～永山 | 永山町7丁目踏切 | 10:30～ |
| | | | 緋牛内～美幌 | 第4基線道路踏切 | 10:00～ |
| | | | 瀬戸瀬～遠軽 | 西児童館踏切 | 10:00～ |
| | 1月24日(月) | 宗谷線 | 東風連～名寄 | 17線踏切 | 10:00～ |
| | | | 士別～下士別 | 第3網走留萌線踏切 | 13:30～ |
| | 1月25日(火) | 石北線 | 上川駅構内 | 第2南3号道路踏切 | 9:00～ |
| | | | 上川～中越 | 37線踏切 | 9:00～ |
| | | 函館線 | 旭川駅前及びコンコース | 10:00～ | |
| | | 宗谷線 | 咲来～音威子府 | 共和線踏切 | 15:00～ |
| | 1月26日(水) | 宗谷線 | 幌延駅構内 | 第2幌延留萌線踏切 | 9:00～ |
| | | 函館線 | 深川～納内 | 一己6丁目 | 10:00～ |
| 函館支社 | 1月21日(金) | 函館線 | 中ノ沢～長万部 | 川中道路踏切 | 9:30～ |
| | | 江差線 | 木古内駅構内 | 太平道路踏切 | 9:30～ |
| | | 海峡線 | 木古内駅構内 | 木古内道道踏切 | 9:30～ |
| | | 函館線 | 函館駅前及びコンコース | | 10:00～ |
| | | 江差線 | 五稜郭～七重浜 | 七重浜道路踏切 | 13:30～ |
| | | 室蘭線 | 長万部駅構内 | 長万部道路踏切 | 13:45～ |
| 共通 | 1月21日(金)～1月31日(月)キャンペーン期間中 関係機関・企業等への事故防止啓発の協力要請実施 道路管理者へ踏切前後の早め除雪及び踏切手前でのスリップ防止対策の要請 広報車による踏切及び街頭啓発 | | | | |

なお、当日の天候等や移動時間により、予定を変更する場合があります。